

Perspectivă de pe Str. Lipovei.
Cap de perspectivă,
accentuarea perspectivei prin
retrageri succesive.



Perspectivă de pe Str. Sirenei
Cap de perspectivă - element
vertical.



Perspectivă de pe Str. Aviatorilor.
Cap de perspectivă, element-ecran,
registre orizontale.



Perspectivă de pe Str. Aviatorilor.
accentuarea orizontalei

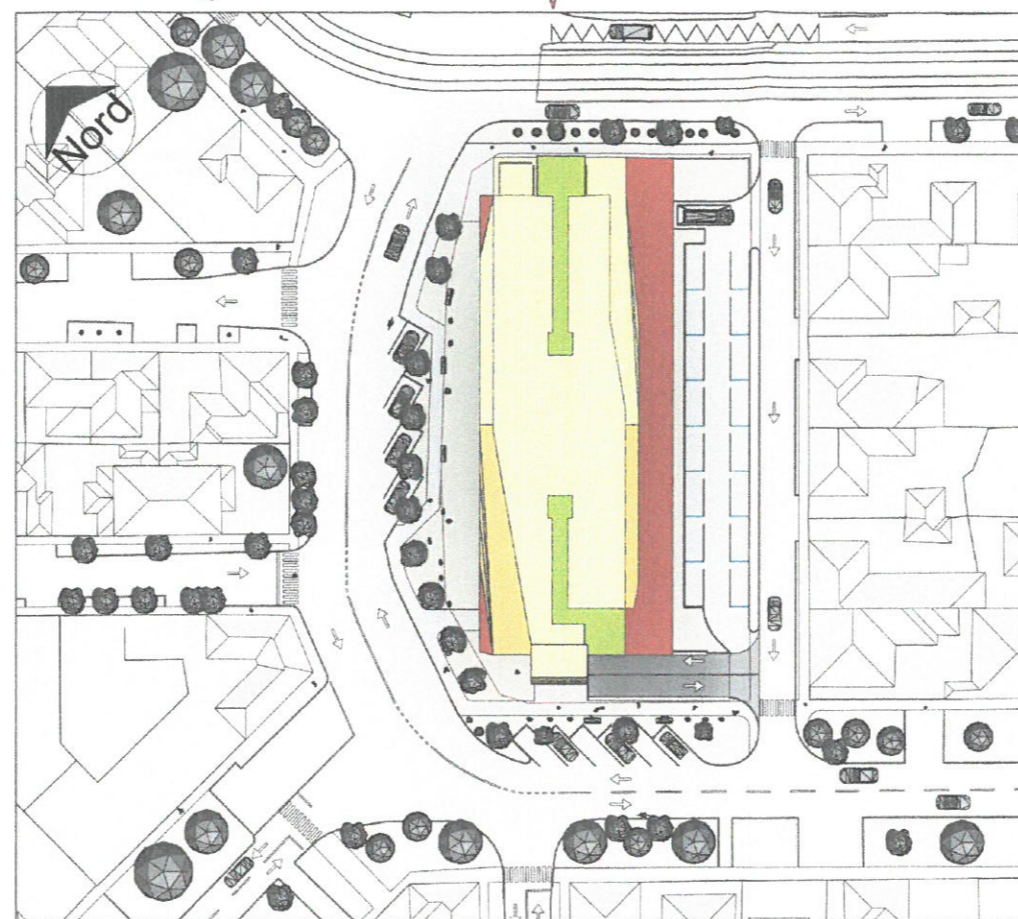

Perspectivă de pe Str. Aviatorilor, dinspre est.
Clădirea oferă un volum - ecran spre est, o
imagine calmă, accentuată de registre orizontale.



Perspectivă de pe Str. Aurel Vlaicu.
Cap de perspectivă, elemente dinamice.



Perspectivă de pe Str. Constantin Mille
Cap de perspectivă - element vertical.



C.U.I. 37525409; J5/1115/08.05.2017
Oradea, Str. Dr. Louis Pasteur Nr. 8
jud. Bihor
e-mail: office@zparh.com
tel. 0743.199.527

AMPLASAMENT: Str. Aviatorilor, Nr. 52, Mun. Oradea, Jud. Bihor.	COORDONAT URBANISM Arh. Ane Marie Szabo	
BENEFICIAR: ROTTY PARTNER SRL	ȘEF PROIECT Arh. Pescaru Adrian Horațiu	
DENUMIREA PROIECTULUI: PUZ și construire imobil cu funcțiune mixta: institutii, servicii și locuințe colective conform Aviz de op. 150/2022	PROIECTAT Arh. Pescaru A.; Arh. Zsak G.	
	DESENAT Arh. Pescaru A.; Arh. Zsak G.	
	DATA: Ian. - 2022	Nr. Proiect: 28
	FAZA: Aviz Arhitect Sef	DENUMIREA PLANȘEI: PERSPECTIVE
		Nr. Planșă: U 10